

Ikt. sz.:

 Kontakt sz.:

 Úszótetős tartálytömítő szerkezet adatlap Tel./Fax:

 Létesítés helye/Establishment*:

 Tartályszám/Tank Nr.**: Tartály űrtartalom/Tank Volume*: [m³]

 Tartály átmérő/Tank Diameter*: [m] Tartály színe (kívül)/Tank Colour (outside)*:

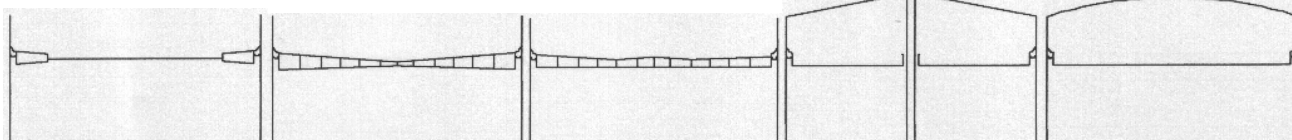
 Tartály palástmagasság/Tank Height*: [m]

Gyűrűs úszótető, nyitott tartály/EFRT with ring pontoon	Dupla fedelű úszótető, nyitott tartály/EFRT with double deck	Dupla fedelű úszótető, nyitott tartály/EFRT with double deck	Tetőtartó oszlopos, fixtetős tartály/IFRT with roof column	Tetőtartó oszlop nélküli, fixtetős tartály/IFRT without roof column
---	--	--	--	---

*	<input type="radio"/>	<input type="radio"/>	<input type="radio"/>	<input type="radio"/>	<input type="radio"/>
---	-----------------------	-----------------------	-----------------------	-----------------------	-----------------------

 Tartály anyaga/Tank material*: Úszótető anyaga/Pontoon material*:

 Fix tető anyaga/Fix roof material*:

 Tárolt termék neve/Stored product*:

 Gőznyomása/Vapor pressure* (37,8°C-nál): [mbar] Termék hőmérséklet/Temperature*: [°C]

 Tárolt termék sűrűség/Density*: [kg/m³]

 Kontaktelem anyaga/Contact element material: Tömítőfüggöny anyaga/Curtain material:

Megajánlandó kivitel/Execution:

 Hegesztéses és csavaros/Welded & Screwed
 Csak csavaros/Only screwed type

 Szerelési normaidőrájtájékoztatót kérek/
 Information of erection time

Csak primer tömítés/Only primary seal	<input type="checkbox"/>
Csak szekunder tömítés/Only secunder seal	<input type="checkbox"/>
Primer & Szekunder/Primary & Secunder	<input type="checkbox"/>
Esővédő lemezek/Weather-shields	<input type="checkbox"/>
Speciális esővízkizáró szekunder tömítés, Waterfree secunder seal	<input type="checkbox"/>
Lerakódás kaparó/Wax scraper	<input type="checkbox"/>

 Beépítési- & szerkezeti rajzok/Installation &
 Constructional drawings

 Szerelési leírás/Detailed mounting description

 Gyártóművi biz/Mat. certification: szerint
 Szállítói nyilatkozat/Supplier's declaration

Remarks:

Az általunk szállított tömítőszerkezet fémes részei mind rozsdamentes acélból készülnek, beleértve a legutolsó csavart is. A nemfémes szerkezeti anyagok mindegyike (kontaktelemelek, tömítőfüggöny, stb.) mindegyike antisztatikus.

Our delivered IMHOF seals's metal parts are made of stainless steel even bolts and screws. All of non-metallic parts (contactelement, curtain, etc..) are made of antistatic materials.

A kiválasztott típus / kialakítás bejelölendő. * Ajánlatadáshoz mindenképpen kitöltendő.

Tömítés típusának megválasztása tömítettségi hatások figyelembevételével/Selection by emission:

Max. megengedett termékvesztés/Max. permitted product loss: [kg/h]

(Emissziós előírás esetén kiegészítő adatlapot is küldünk Önöknek/In case of emissional regulation additional datasheet shall be sent to you.)

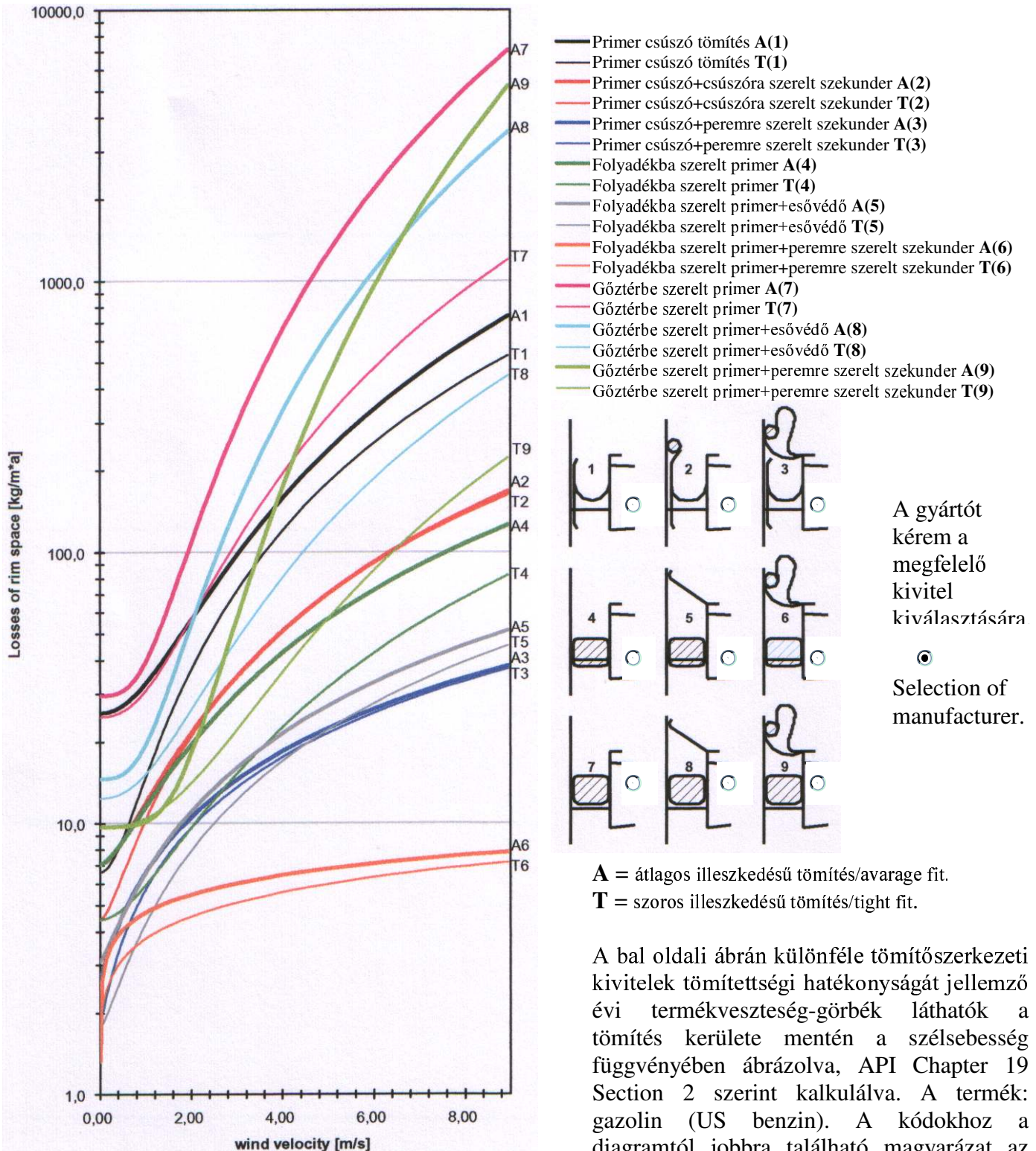

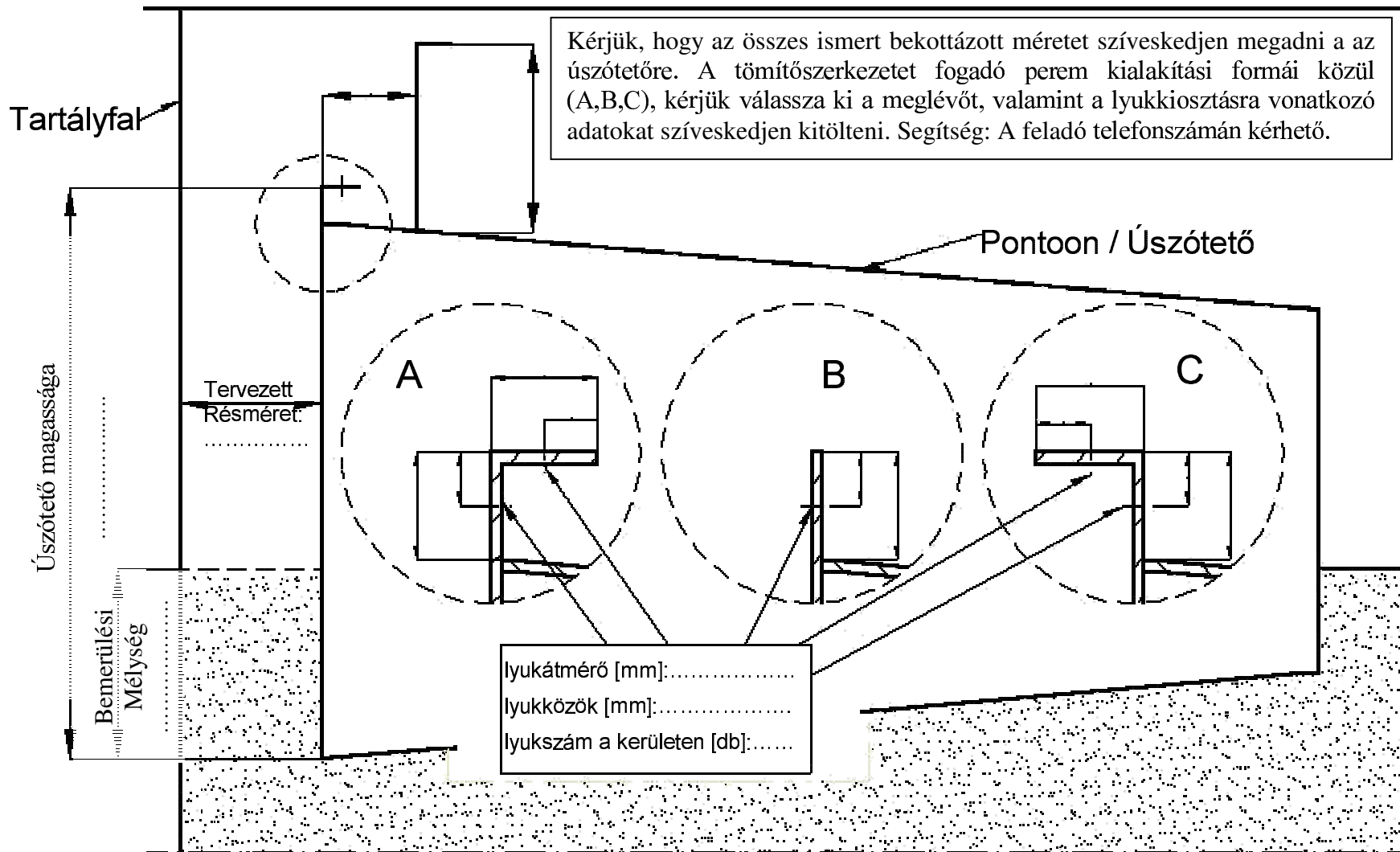

A kiválasztott típus / kialakítás bejelölendő. * Ajánlatadáshoz mindenképpen kitöltendő.